

ثبت فعالیتهای پژوهشی

۱- برای ثبت فعالیتهای پژوهشی باید از منوی پژوهش، لینک فعالیتهای پژوهشی از لینک "مقاله های پذیرفته شده/ چاپ شده در مجلات" یا سایر موارد ذکر شده در پنجره (با توجه به نوع فعالیت) فرایند ثبت را آغاز نمایید:

- Browser: TheWorld 3.4
- Address Bar: <https://192.168.0.75/Forms/AuthenticateUser/main.htm>
- Page Title: سیستم جامع دانشگاهی گلستان - دانشگاه لرستان
- Page Content: A navigation menu with the following items:
 - اطلاعات پایه
 - فعالیت های پژوهشی (highlighted)
 - امتیازهای آموزشی و پژوهشی
 - مبالغ و هزینه های اعتبار ویژه
 - گزارش های پژوهشی
 - اطلاعات جامع پژوهشی استاد
- Form Fields: 'نام' (Name) and 'شماره' (Number) with a 'ثبت نام' (Register) button.
- Bottom Bar: Shows 'ق.ظ 09:24' and 'EN'.

۲- در این پنجره تمامی فیلدها را پر نمایید، ضمناً در قسمت مشخصات محل چاپ اگر عنوان مجله در لیست نبود گزینه "ثبت مجله جدید" را انتخاب نمایید و مشخصات مجله جدید را ثبت کنید .

۳- پس از پر کردن تمامی فیلدها دکمه **ایجاد** را بزنید.

- عنوان مقاله** (Article Title): Fields for "عنوان فارسی" (Persian Title) and "عنوان لاتین" (Latin Title).
- مشخصات مقاله** (Article Details): Fields for "زبان مقاله" (Article Language), "مرحله چاپ" (Publication Stage), and "نحوه انتشار" (Publication Method).
- مشخصات محل چاپ** (Publication Details): Fields for "عنوان فارسی" (Persian Title), "عنوان لاتین" (Latin Title), "EISSN", "ISSN", and "شماره مجله" (Journal Number).
- مشخصات مقاله در مجله** (Article in Journal Details): Fields for "صفحه شروع" (Start Page), "صفحه پایان" (End Page), "چندمین شماره (No)" (Issue Number), and "چندمین سری (Vol)" (Volume Number).

At the bottom right of the form, there are two buttons: "ایجاد" (Create) and "شروع مجدد" (Reset). The "ایجاد" button is circled in red. Below the form, there is a green bar with the text "جستجو یا موفقیت انجام شد" (Search or success completed).

۴- در قسمت تعریف همکاران نام تمامی نویسندگان مقاله را وارد نمائید و ترتیب آنها را نیز رعایت کنید. می توانید کلید واژه ها را هم وارد کنید(البته اختیاری می باشد) و در قسمت ارسال نسخه الکترونیکی اصل مقاله چاپ شده را هم آپلود نمائید.

TheWorld 3.4 - سیستم جامع دانشگاهی گلستان - دانشگاه لرستان - مقاله های پذیرفته شده/چاپ شده

File View Favorites Tools Help

https://192.168.0.75/Forms/AuthenticateUser/main.htm

سیستم جامع دانشگاهی گلستان

سیستم جامع دانشگاهی گلستان - د

به نام خدا

سیستم جامع دانشگاهی گلستان دانشگاه لرستان

۱۳۹۵ خرداد ۲۲ شنبه ۱۰:۳۴:۴۳

کاربر: داریوش پارامندی خروج

مقاله های پذیرفته شده/چاپ شده در مجلات

مقاله های پذیرفته شده/چاپ شده در مجلات [۲]

مشخصات مقاله

ارتباط با دیگر مقاله

تعریف همکاران کدواژه ارسال نسخه الکترونیکی مشاهده نسخه الکترونیکی فعالیت های پژوهشی مرتبط

مقاله های پذیرفته شده/چاپ شده در مجلات

شماره مقاله ۱۷۲۵

عنوان فارسی تعیین سهم بارش های همرفتی شهر تبریز بر اساس شاخص های ناپایداری

عنوان لاتین

مشخصات مقاله

زبان مقاله فارسی

مرحله چاپ چاپ شده

نحوه انتشار کاغذی

نوع مقاله مقاله کامل - ARTICLE

گروه علمی

حوزه فعالیت

دارای رویکرد اسلامی خیر

مقاله پرستاد خیر

مقاله داغ بله

انتخاب مجله از بانک اطلاعاتی موجود ثبت مجله جدید

عنوان فارسی نشریه تحقیقات کاربردی علوم جغرافیایی

عنوان لاتین

ISSN

ISSN

شماره مجله ۲۲۰۷۹۴۰

نمایه مجله

مشخصات مقاله در مجله

صفحه شروع ۲۲۷

صفحه پایان ۲۴۵

چندمین شماره (No) ۳۱

چندمین سری (Vol) ۱۳

سال انتشار ۱۳۹۲

سال انتشار میلادی ۲۰۱۴

ماه یا فصل انتشار اسفند

ماه یا فصل میلادی Mar

ملاحظات و چکیده

وضعیت تایید فعالیت

۱ پیغام جستجو یا موفقیت انجام شد

Download 100%

09:26

۵- در آخر حتما فیلد "وضعیت تائید" را در وضعیت "تائید ثبت کننده" قرار دهید و دکمه اصلاح را بزنید، با اینکار مقاله وارد منوی پیشخوان خدمت می شود.

The main content area is titled "مقاله های پذیرفته شده/چاپ شده در مجلات" (Accepted/Printed Articles in Journals). It contains several sections for entering article information:

- عنوان مقاله** (Article Title): Includes fields for "شماره مقاله" (Article Number: 1725), "عنوان فارسی" (Farsi Title), and "عنوان لاتین" (Latin Title).
- مشخصات مقاله** (Article Details): Includes dropdowns for "زبان مقاله" (Farsi), "مرحله چاپ" (Printed Stage), "نحوه انتشار" (Publication Method), "نوع مقاله" (Article Type: ARTICLE - کامل), "گروه علمی" (Scientific Group), and "حوزه فعالیت" (Activity Area).
- انتخاب مجله از بانک اطلاعاتی موجود** (Select journal from existing database): Includes fields for "عنوان فارسی" (Farsi Title), "عنوان لاتین" (Latin Title), "EISSN", "ISSN", and "شماره مجله" (Journal Number: 2207960).
- مشخصات مقاله در مجله** (Article details in journal): Includes fields for "صفحه شروع" (Start Page: 227), "صفحه پایان" (End Page: 245), "چندمین شماره (No)" (Issue Number: 31), "چندمین سری (Vol)" (Volume Number: 13), "سال انتشار" (Publication Year: 1392), and "ماه یا فصل انتشار" (Month or Issue: اسفند).
- وضعیت تائید** (Confirmation Status): A dropdown menu is highlighted with a red circle, showing options: "تائید تغییر" (Confirm Change), "تائید ثبت کننده" (Confirm by Author), "تائید دانشکده" (Confirm by Faculty), and "تائید مدیر" (Confirm by Manager). The "تائید ثبت کننده" option is selected.

At the bottom of the form, there is a green bar with the text "با موفقیت انجام شد" (Completed successfully).

TheWorld 3.4 - سیستم جامع دانشگاهی گلستان - دانشگاه لرستان - مقاله های پذیرفته شده/چاپ شده در مجلات

File View Favorites Tools Help

https://192.168.0.75/Forms/AuthenticateUser/main.htm

Google

سیستم جامع دانشگاهی گلستان

به نام خدا
سیستم جامع دانشگاهی گلستان - دانشگاه لرستان

کاربر: داریوش پاراحمدی خروج

مقاله های پذیرفته شده/چاپ شده در مجلات

مقاله های پذیرفته شده/چاپ شده در مجلات

مشخصات مقاله

شماره مقاله: ۱۷۲۵

عنوان فارسی: تعیین سهم بارش های همرفتی شهر تبریز بر اساس شاخص های ناپایداری

عنوان لاتین:

مشخصات مقاله

زبان مقاله: فارسی

مرحله چاپ: چاپ شده

نحوه انتشار: کاغذی

نوع مقاله: مقاله کامل - ARTICLE

گروه علمی:

حوزه فعالیت:

دارای رویکرد اسلامی: خیر

مقاله پر استناد: خیر

مقاله داغ: بله

مشخصات محل چاپ

انتخاب مجله از بانک اطلاعاتی موجود: ثبت مجله جدید

عنوان فارسی نشریه تحقیقات کاربردی علوم جغرافیایی

عنوان لاتین:

EISSN:

ISSN:

شماره مجله: ۲۲۰۷۹۴۰

نمایه مجله:

مشخصات مقاله در مجله

صفحه شروع: ۲۲۷

صفحه پایان: ۲۴۵

چندمین شماره (No): ۳۱

چندمین سری (Vol): ۱۳

سال انتشار: ۱۳۹۲

سال انتشار میلادی: ۲۰۱۴

ماه یا فصل انتشار: اسفند

ماه یا فصل میلادی: Mar

ملاحظات و چکیده

وضعیت تأیید فعالیت

وضعیت تأیید: تأیید ثبت کننده

تاریخ ثبت فعالیت: ۱۳۹۲/۱۲/۱۲

اصلاح

پیغام ۱ جستجو یا موفقیت انجام شد

Download 100%

EN 09:29

۶- در منوی پیشخوان خدمت به لینک تایید فعالیتهای پژوهشی رفته و فلش ارسال مقاله ظاهر شده در آنجا را میزنیم. با اینکار فعالیت به شورای پژوهشی جهت بررسی و امتیازدهی خواهد رفت.

- Browser Address Bar:** `https://192.168.0.75/Forms/AuthenticateUser/main.htm`
- Page Title:** سیستم جامع دانشگاهی گلستان - دانشگاه لرستان
- User Information:** کاربر: معصومه چیشیدی خروج
- Navigation:** دکمه‌های خروج, منوی کاربر, پیشخوان خدمت
- Table:**

موضوع	فرستنده	عملیات
اعتبار پژوهشی - گروه بندی فعالیت ها - 280-220 - داریوش یاراحمدی - اعتبار پژوهشی - اعتبار 93	پژوهشی - فعالیت 0790 - سال 1394	1 
- Right Sidebar (شخصی):**
 - درخواست بررسی مشکلات آموزشی
 - تکمیل فرم های درخواست و ارزیابی فعالیت- انتخاب فعالیت ها
 - ارائه درخواست
 - تایید فعالیتهای پژوهشی
 - این نامه اعتبار پژوهشی
 - گروه بندی صفحه شخصی اساتید
 - درخواست فرصت مطالعاتی
 - تکمیل فرم های درخواست و ارزیابی فعالیت-تبدیل وضعیت استخدامی
 - تکمیل فرم های درخواست و ارزیابی فعالیت- انتخاب فعالیت ها
 - ارائه درخواست ارتقا. اساتید پژوهشی
- Page Footer:** نمایش 1 از 1 | صفحه 1 از 1 | جستجو | شروع
- Taskbar:** Done | Download | 100% | EN | 08:24

برخی نکات مهم در مورد ثبت فعالیتهای پژوهشی

- ۱- فونتهای گلستان را بر روی سیستم‌تان نصب نمائید: با کلیک بر روی گزینه نیازمندیها و انتخاب "نصب فونتهای سیستم گلستان" فایل حاوی فونت ها که پس از دانلود فایلها، محتویات آنها را به پوشه Fonts در قسمت Control Panel انتقال دهید، تا به فونتهای سیستم اضافه شود.
- ۲- حتما مستندات (اصل مقاله چاپ شده در مجله) را اضافه نمائید (در قسمت ارسال نسخه الکترونیکی میتوان فایل را اضافه کرد).
- ۳- قبل از ثبت فعالیتهایی که نویسنده همکار آنها از اعضای هیات علمی دانشگاه لرستان می باشد حتما در قسمت "منوی پژوهش-اطلاعات جامع پژوهشی استاد" از وضعیت ثبت مقاله مطمئن شوید اگر در لیست فعالیتهایتان نبود سپس آن را ثبت نمائید.
- ۴- سعی کنید کلید واژه ها رو هم به فارسی و هم به انگلیسی وارد نمائید، قبل از ارسال فایل، حجم آن را کاهش دهید.
- ۵- تمامی نویسندگان مقاله را وارد نمائید و ترتیب آنها را نیز رعایت کنید.
- ۶- اگر همکار شما در فعالیت پژوهشی دانشجوی فارغ التحصیل دانشگاه لرستان می باشد، به صورت زیر می توانید نام دانشجو را از لیست فارغ التحصیلان پیدا نمائید:

۷- به صورت زیر وضعیت دانشجو را در حالت غیر فعال قرار دهید:

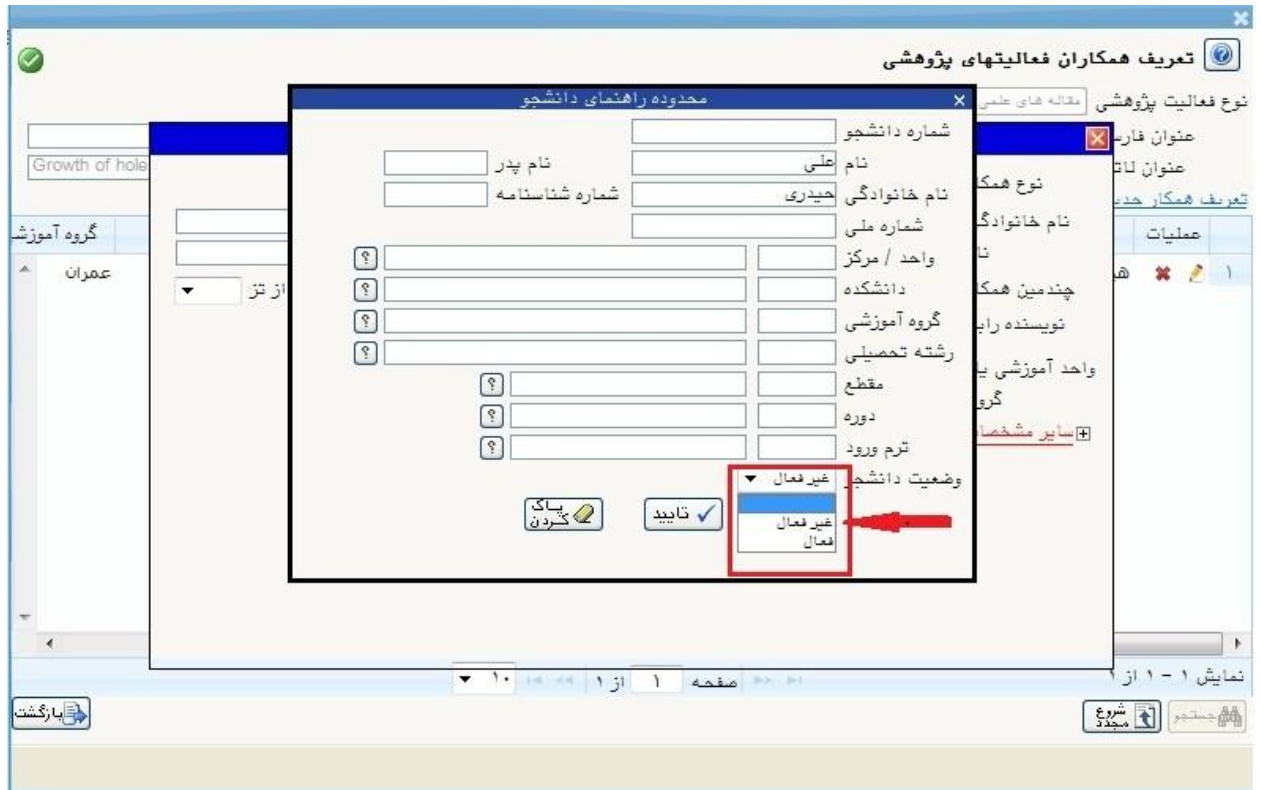

۸- برای سوئیچ بین زبانها از کلید **Ctrl** استفاده نمائید.

۹- پس از ثبت فعالیت وضعیت تائید را در حالت "تائید ثبت کننده" قرار دهید

۱۰- در هنگام ثبت همکاران نام تمام نویسندگان همکار را در مقاله مورد نظر وارد نمائید، در غیر اینصورت سیستم در محاسبه امتیاز دچار مشکل خواهد شد.

۱۱- در هنگام انتخاب گزینه "بله" برای فیلد مستخرج از تز، این گزینه مربوط به مقاله مقطع دانشجویی دوره دکتری کاربر است که از تز خودش استخراج شده نه تز دانشجویی مربوطه اش، اگر هم مقاله مستخرج از تز دانشجو است فیلد مستخرج از تز دانشجو را بله در نظر بگیریم (لطفا این اطلاعات با دقت وارد نمائید تا گزارشات خواسته شده که دانشگاه به سازمانهای مختلف از جمله وزارت علوم میدهد به صورت داده های صحیح باشد)

۱۲- در کنار هر پنجره آیکن  برای مشاهده راهنمایی پردازش مربوطه قرار گرفته است.

۱۳- در هنگام پرینت ، **Page Setup** را مانند تصویر زیر تنظیم نمائید:

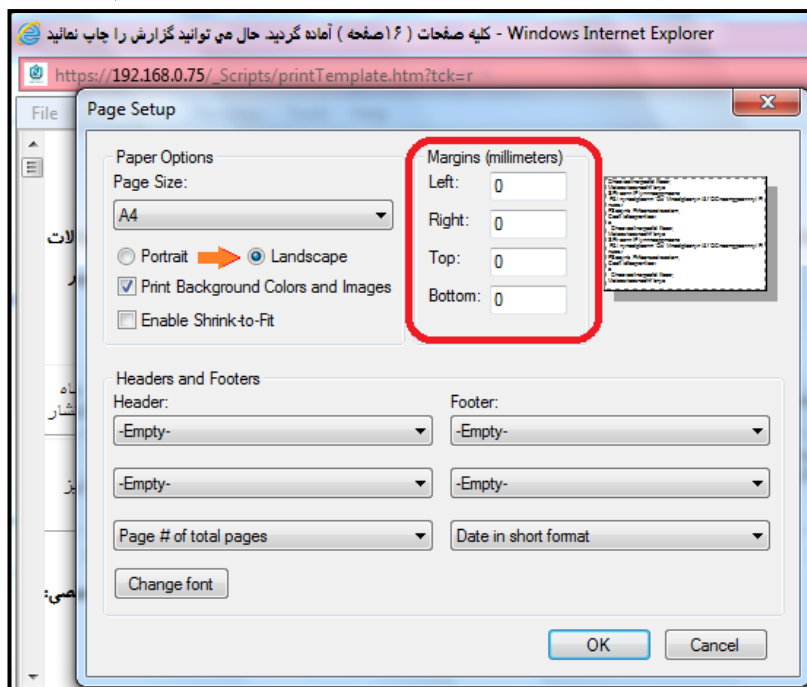

۱۴- برای دسترسی سریع به گزارشها از قسمت پائین پنجره استفاده کنید، کافی است شماره گزارش مثلا ۷۱۲ را در کادر مقابل شماره تایپ کرده و گزینه کلیک نمائید.

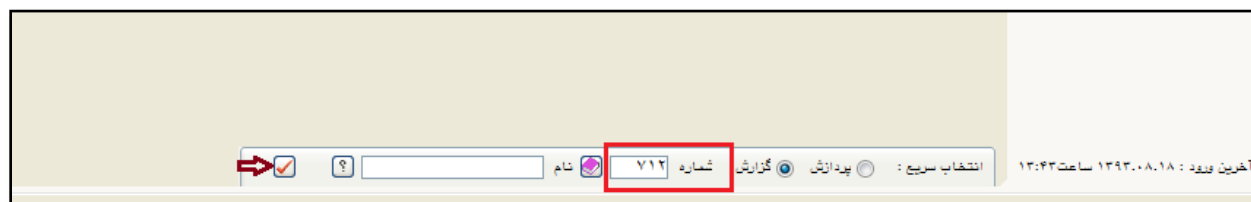

۱۵- از گزارش ۸۴۴ و یا ۲۷۰۰ برای مشاهده رزومه خود استفاده نمائید.

۱۶- برای دیدن وضعیت امتیازات پژوهشی از گزارش ۷۱۲ یا ۸۷۸ یا ۱۴۶۶ می توان استفاده کرد.(گروه امتیازی را هم انتخاب نمائید).

۱۷- پایان نامه ها توسط دانشجو ثبت می شود ولی برای امتیاز دهی باید آنها را در بخش درخواست اعتبار پژوهشی ← درخواست جدید آنها را انتخاب کرد.(به صورت تصاویر زیر عمل نمائید)

TheWorld 3.4 - سیستم جامع دانشگاهی گلستان - دانشگاه لرستان - پیشخوان خدمت

File View Favorites Tools Help

https://192.168.0.75/Forms/AuthenticateUser/main.htm

LinkBar Links سیستم جامع دانشگاه... سیستم جامع دانشگاهی گلستان... سیستم جامع دانشگاهی گلستان - د

به نام خدا

تکمیل فرم های درخواست و ارزیابی فعالیت- انتخاب فعالیت ها و ارائه درخواست

استاد ۳۸۰۳۲۵ یاراحمدی داریوش

گروه امتیاز اعتبار پژوهشی

نوع امتیاز اعتبار پژوهشی

ماده	بند	عنوان فعالیت	انتخاب فعالیت	تعداد فعالیت	قابل انتخاب	انتخاب نشده	انتخاب شده	عدم نیاز به انتخاب
۳۱		رتبه های اول تا سوم جشنواره-های رازی، خوارزمی، فارابی، بانک توسعه اسلامی، فیلد مدال-ها، نوبل ()	انتخاب	۰	۰	۰	۰	۰
۳۲		۱۲-۲ گزارش نهایی طرح های تحقیقاتی موضوع ارتباط با صنعت و گزارش های علمی طرح-های پژوهشی و فناوری که ب	انتخاب	۱	۰	۱	۰	۰
۳۳		۳-۱۴-۱ تولید دانش فنی/ اختراع یا اکتشاف منجر به تولید و تجاری سازی محصول یا فرایند آن با تأیید مراجع	انتخاب	۰	۰	۰	۰	۰
۳۴		راهنمایی هر پایان نامه کارشناسی-ارشد یا دکتری حرفه ای خارج از دانشگاه	انتخاب	۰	۰	۰	۰	۰
۳۵	۱	۳-۱۱-۱ مقاله علمی کامل چاپ شده در مجموعه مقاله های همایش-های بین‌المللی و ملی	انتخاب	۰	۰	۰	۰	۰
۳۶	۱	۳-۱۱-۲ مقاله علمی کامل چاپ شده در مجموعه مقاله های همایش-های منطقه‌ای (داخل کشور)	انتخاب	۰	۰	۰	۰	۰
۳۷	۱	۳-۱۱-۳ مقاله علمی کامل چاپ شده در مجموعه مقاله های همایش-های استانی	انتخاب	۰	۰	۰	۰	۰
۳۸	۲	۱-۱۲-۲ چکیده (خلاصه) مقاله چاپ شده در مجموعه مقاله های همایش های بین‌المللی و ملی	انتخاب	۰	۰	۰	۰	۰
۳۹	۲	۲-۱۲-۲ چکیده (خلاصه) مقاله چاپ شده در مجموعه مقاله های همایش های منطقه‌ای (داخل کشور)	انتخاب	۰	۰	۰	۰	۰
۴۰	۲	۳-۱۲-۲ چکیده(خلاصه)مقاله چاپ شده در مجموعه مقاله-های همایش-های استانی	انتخاب	۰	۰	۰	۰	۰
۴۱	۳	۳-۱۶-۱ راهنمایی هر پایان نامه کارشناسی-ارشد یا دکتری حرفه ای	انتخاب	۲	۱	۱	۰	۰
۴۲	۳	۳-۱۶-۲ مشاوره هر پایان نامه کارشناسی-ارشد یا دکتری حرفه ای	انتخاب	۳	۰	۳	۰	۰
۴۳	۳	۳-۱۶-۳ راهنمایی هر رساله دکتری تخصصی	انتخاب	۰	۰	۰	۰	۰
۴۴	۳	۳-۱۶-۴ مشاوره هر رساله دکتری تخصصی	انتخاب	۰	۰	۰	۰	۰

نمایش ۱ - ۴۴ از ۴۴ صفحه ۱ از ۱

۱ پیغام جستجو با موفقیت انجام شد

Download 100%

EN 08:20

TheWorld 3.4 | File View Favorites Tools Help | https://192.168.0.75/Forms/AuthenticateUser/main.htm | Google

سیستم جامع دانشگاهی گلستان - پیشخوان خدمت

سیستم جامع دانشگاهی گلستان

یه نام خدا

تکمیل فرم های درخواست و ارزیابی فعالیت - انتخاب موردی فعالیت

مشخصات فعالیت

استاد	۳۸۰۴۲۵	پیارحمدی داریوش
گروه امتیاز		اعتبار پژوهشی
نوع امتیاز		اعتبار پژوهشی
نوع فعالیت	۳-۱۶-۱	راهنمایی هر پایان نامه کارشناسی ارشد یا دکترای حرفه ای
جمع امتیاز		

مشاهده موارد غیر قابل انتخاب: خارج از تاریخ فاقد ویژگی خاص یا وضعیت تایید استفاده شده قبلی اتمام عدم نیاز

انتخاب کنده فعالیت های قابل انتخاب

شماره فعالیت	انتخاب	عنوان اصلی	امتیاز استاد	سال شمسی	میلادی	مکان انتخاب	زبان
صفحه ۱ از ۰							

پارکشت

Download 100%

ق.ظ 08:22 EN

TheWorld 3.4 | File View Favorites Tools Help | https://192.168.0.75/Forms/AuthenticateUser/main.htm | Google

سیستم جامع دانشگاه گلستان - پیشخوان خدمت

به نام خدا

تکمیل فرم های درخواست و ارزیابی فعالیت - انتخاب موردی فعالیت

مشخصات فعالیت

پاراگراف ۱	۳۸۰۳۲۵	استاد
پاراگراف ۲		
پاراگراف ۳		
پاراگراف ۴		
پاراگراف ۵		
پاراگراف ۶		
پاراگراف ۷		
پاراگراف ۸		
پاراگراف ۹		
پاراگراف ۱۰		

مشاهده موارد غیر قابل انتخاب: خارج از تاریخ فاقد ویژگی خاص یا وضعیت تایید استفاده شده قبلی اعلام عدم نیاز

انتخاب کلیه فعالیت های قابل انتخاب

شماره فعالیت	انتخاب	عنوان اصلی	امتیاز استاد	سال شمسی	امکان انتخاب	زبان
۱۸۰۸	بله	امکان سنجی آگروکلیمای بی کشت پسته در استان لرستان	۱۳۹۴	۲۰۱۵	دارد	
۵۷۹۵	خیر	بایش تغییرات کاربری اراضی با استفاده ازسنسجش ازدور در دشت سیلاخور	۱۳۹۴	۲۰۱۵	دارد	

نمایش ۱ - ۲ از ۲ صفحه

Done | Download | 100% | EN | 08:22

TheWorld 3.4 - سیستم جامع دانشگاهی گلستان - دانشگاه لرستان - پیشخوان خدمت

File View Favorites Tools Help

https://192.168.0.75/Forms/AuthenticateUser/main.htm

LinkBar Links سیستم جامع دانشگاه گلستان

به نام خدا

تکمیل فرم های درخواست و ارزیابی فعالیت - انتخاب فعالیت ها و ارائه درخواست

استاد ۳۸۰۳۲۵ یاراحمدی داریوش

گروه امتیاز اعتبار پژوهشی

نوع امتیاز اعتبار پژوهشی

ماده	بند	عنوان فعالیت	تعداد فعالیت			
			انتخاب فعالیت	قابل انتخاب	انتخاب نشده	انتخاب شده
۳۱		۱۸-۲ رتبه های اول تا سوم جشنواره-های رازی، خوارزمی، فارابی، بانک توسعه اسلامی، فیلد مدال-ها، نوبل	۰	۰	۰	۰
۳۲		۱۳-۲ گزارش نهایی طرح های تحقیقاتی موضوع ارتباط با صنعت و گزارش های علمی طرح-های پژوهشی و فناوری که ب	۰	۰	۱	۰
۳۳		۲-۱۴-۱ تولید دانش فنی/ اختراع یا اکتشاف منجر به تولید و تجاری سازی محصول یا فرایند آن با تأیید مراج	۰	۰	۰	۰
۳۴		راهنمایی هر پایان نامه کارشناسی-ارشد یا دکترای حرفه ای خارج از دانشگاه	۰	۰	۰	۰
۳۵	۱	۲-۱۱-۱ مقاله علمی کامل چاپ شده در مجموعه مقاله های همایش-های بین‌المللی و ملی	۰	۰	۰	۰
۳۶	۱	۲-۱۱-۲ مقاله علمی کامل چاپ شده در مجموعه مقاله های همایش-های منطقه‌ای (داخل کشور)	۰	۰	۰	۰
۳۷	۱	۲-۱۱-۳ مقاله علمی کامل چاپ شده در مجموعه مقاله های همایش-های استانی	۰	۰	۰	۰
۳۸	۲	۱-۱۲-۲ چکیده (خلاصه) مقاله چاپ شده در مجموعه مقاله های همایش های بین‌المللی و ملی	۰	۰	۰	۰
۳۹	۲	۲-۱۲-۲ چکیده (خلاصه) مقاله چاپ شده در مجموعه مقاله های همایش های منطقه‌ای (داخل کشور)	۰	۰	۰	۰
۴۰	۲	۲-۱۲-۳ چکیده(خلاصه)مقاله چاپ شده در مجموعه مقاله-های همایش-های استانی	۰	۰	۰	۰
۴۱	۳	۲-۱۶-۱ راهنمایی هر پایان نامه کارشناسی-ارشد یا دکترای حرفه ای	۰	۲	۰	۲
۴۲	۳	۲-۱۶-۲ مشاوره هر پایان نامه کارشناسی-ارشد یا دکترای حرفه ای	۰	۳	۰	۳
۴۳	۳	۲-۱۶-۳ راهنمایی هر رساله دکتری تخصصی	۰	۰	۰	۰
۴۴	۳	۲-۱۶-۴ مشاوره هر رساله دکتری تخصصی	۰	۰	۰	۰

نمایش ۱ - ۴۴ از ۴۴ صفحه ۱ از ۵۰

بازگشت

پیغام ۱ جستجو یا موفقیت انجام شد

Done Download 100%

EN 08:23

۱۸- اگر دانشجو نفر اول است و استاد نفر دوم، اسم خود را به عنوان نویسنده اول وارد کنید

۱۹- زمانی که مقاله ثبت شد باید وضعیت تائید آن را در حالت "تائید ثبت کننده" قرار داد و سپس در پیشخوان خدمت آن را برای تائید به معاونت ارسال کرده ، پس از اینکه معاونت آن را تائید نمود در بخش اعتبار پژوهشی پیشخوان خدمت آن را با کمک لینک "درخواست جدید" و انتخاب فعالیت مورد نظر در دسته ایی که با توجه به نوع مجله قرار گرفته است، آن را انتخاب نموده (گزینه خیر با کلیک بر روی آن به بله تبدیل نمائید) و پس از اضافه شده در قسمت اعتبار پژوهشی آن را ارسال می نمائیم.

۱۷- اگر نویسنده همکار دانشجو می باشد برای جستجوی دقیق تر می توان با توجه به تصاویر زیر عمل کرد:

تهای پژوهشی

مصدوده راهنمای دانشجو

شماره دانشجو	نام پدر	نام
نام خانوادگی	شماره شناسنامه	نام خانوادگی
شماره ملی		شماره ملی
واحد / مرکز		واحد / مرکز
دانشکده		دانشکده
گروه آموزشی		گروه آموزشی
رشته تحصیلی		رشته تحصیلی
مقطع		مقطع
دوره		دوره
ترم ورود		ترم ورود
وضعیت دانشجو		فعال

۱۸- برای جایگزین کردن مستندات با یک فایل جدید باید پس از جستجوی فعالیت در حالت اصلاح، ابتدا وضعیت تائید را در حالت "قابل تغییر" قرار داد

۱۹- اگر یکی از همکاران مقاله را ثبت کرده و برای تائید فرستاده، می توان در قسمت اطلاعات جامع پژوهشی استاد در منوی پژوهش وضعیت فعالیت را مشاهده نمود اگر وضعیت تائید "تائید پژوهش" باشد میتوان در پیشخوان خدمت اعتبار پژوهشی درخواست دهید

۲۰- می توانید برای تکمیل فعالیت پژوهشی خود، چکیده آن را هم در قسمت مشخص شده در تصاویر زیر وارد نمایید:

مقاله های پذیرفته شده/چاپ شده در مجلات

ثبت فعالیت جدید
 حذف فعالیت موجود
 اصلاح فعالیت موجود

[تعریف همکاران](#)
[کنند و اثر](#)
[ارسال نسخه الکترونیک](#)
[مشاهده نسخه الکترونیک](#)
[فعالیت های پژوهشی مرتبط](#)

عنوان مقاله

عنوان فارسی

عنوان لاتین

مشخصات مقاله

زبان مقاله

مرحله چاپ

نحوه انتشار

نوع مقاله

گروه علمی

حوزه فعالیت

دارای رویکرد اسلامی

مقاله پراستناد

مقاله داغ

مشخصات محل چاپ

انتخاب مجله از بانک اطلاعاتی موجود

ثبت مجله جدید

عنوان فارسی

عنوان لاتین

EISSN

ISSN

شماره مجله

نمایه مجله

مشخصات مقاله در مجله

صفحه شروع

صفحه پایان

چندمین شماره (No)

چندمین سری (Vol)

سال انتشار

سال انتشار میلادی

ماه یا فصل انتشار

ماه یا فصل میلادی

ملاحظات و چکیده

وضعیت تائید فعالیت

وضعیت تائید قابل تغییر

تاریخ ثبت فعالیت

۲۱- در ضمن برای اینکه به مقاله ی شما امتیاز داده شود باید فیلد مرحله چاپ را در وضعیت "چاپ شده" قرار دهید.

مشخصات مقاله های پذیرفته شده/چاپ شده در مجلات

نحوه انتشار: حوزه فعالیت: مقاله داغ: خیر

انتخاب مجله از بانک اطلاعاتی موجود ثبت مجله جدید

عنوان فارسی: عنوان لاتین:

EISSN: ISSN:

شماره مجله: نمایه مجله:

مشخصات مقاله در مجله

صفحه شروع: چندمین شماره (No): سال انتشار: ماه یا فصل انتشار:

صفحه پایان: چندمین سری (Vol): سال انتشار میلادی: ماه یا فصل میلادی:

ملاحظات و چکیده

ملاحظات:

ملاحظات پژوهشی:

چکیده فارسی:

چکیده لاتین:

وضعیت تأیید: قابل تغییر تاریخ ثبت فعالیت: